

Suivez le bac professionnel

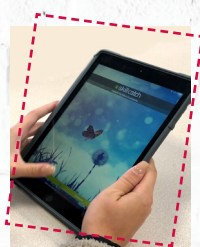

BAC PRO

À LA RENTRÉE

Un Ipad pour chaque nouvel étudiant !

CONDUITE ET GESTION D'UNE ENTREPRISE AGRICOLE EN POLYCULTURE ÉLEVAGE DU CHEVAL (CGEA)

En formation initiale temps plein ou en apprentissage

MÉTIERS VISÉS :

- Salarié en élevage, centre équestre
- Responsable de centre équestre
- Éleveur, entraîneur de chevaux
- Cavalier
- Assistant vétérinaire
- Vendeur en sellerie



MÉTIERS DE
L'AGRICULTURE

Poursuite d'études :

- **BTSA ACSE** (Analyse, conduite et stratégie de l'entreprise agricole)
- **BTSA PA** (Productions animales)
- **BTSA TC** (Technico-commercial)
- **Formation responsable de structures équestres et enseignant(e) d'équitation ou artiste équestre**
- **ACV** (Assistant(e) de cabinet et de clinique vétérinaires)
- **BP JEPS** (Brevet professionnel de la Jeunesse, de l'Éducation Populaire et du Sport)



NIVEAU ET DURÉE



**FORMATION DE NIVEAU 4 (BAC)
EN 2 OU 3 ANS (EN FONCTION DE VOTRE NIVEAU)**

TAUX DE RÉUSSITE :

Retrouvez tous nos chiffres sur notre site internet.

Pourquoi choisir les Établières ?

En formation initiale :

- **22 semaines de stage** : 6 semaines en 2nde et 16 semaines en 1^{ère} et terminale

En apprentissage :

- 2nde : 17 semaines en entreprise / 1^{ère} : 20 semaines en entreprise / Terminale : 20 semaines en entreprise
- **Un accompagnement individualisé** : soutien, suivi du dossier de stage, accompagnement pour la poursuite en BTS ou autre
- Possibilité de faire **Formation Sauveteur Secouriste du Travail** (2 jours)
- **Interventions professionnelles** : centre de gestion, carrefours de l'installation, Haras, vétérinaires, journées techniques, Chambre d'Agriculture
- Visites et/ou participations aux salons Space et Tech'Elevage

gE **ecol** ETABLIÈRES

Suivez le bac professionnel

CONDUITE ET GESTION D'UNE ENTREPRISE AGRICOLE

PROGRAMME

- **ENSEIGNEMENT LITTÉRAIRE** : français, documentation, ESC, histoire-géo, EMC
- **LANGUES** : anglais, espagnol - LV2 facultatif
- **ÉDUCATION PHYSIQUE ET SPORTIVE**
- **ENSEIGNEMENT SCIENTIFIQUE** : maths, informatique, sciences physiques, biologie
- **EIE** : projet collectif et projet professionnel
- **PILOTAGE, ÉCONOMIE ET GESTION DE L'ENTREPRISE**
- **CONDUITE DE PRODUCTION ANIMALE ET VÉGÉTALE - AGROSYSTÈME - ZOOTECHNIE** : reproduction, alimentation et suivi sanitaire / agronomie
- **SCIENCES ET TECHNIQUES DES ÉQUIPEMENTS**
- **ENSEIGNEMENTS COMPLÉMENTAIRES** : préparation du cheval de compétition, structures équestres et organisation CSO / gestion des ressources naturelles
- **TRAVAUX PRATIQUES** : centres équestres des Établères, partenaires / chantiers école
- **CAS CONCRETS** : visite et analyse d'élevages équinés et autres supports

Modalités d'inscription

- **Admission sur dossier**
Inscriptions en ligne sur le site internet www.etablieres.fr.
Envoi de la plaquette par mail ou par courrier sur simple demande.
- **Formation accessible** après une classe de 3^{ème}, CAPA ou 2^{nde} pro, général ou technologique



Les plus de la formation initiale

- **Participation à l'organisation de concours équestres** : Jumping international La Baule, CCI Saumur, CSO Ste Foy
- **Ouverture à l'international** : voyages d'études; **stage individuel à l'étranger** dans le cadre d'Erasmus
- **Options facultatives** : Animaux du monde - soin animalier, hippologie - équitation, sport étude équestre, EPS : pleine nature, badminton ou volley, espagnol
- Possibilité de passer un **module d'autorisation de conduite d'un tracteur ou télescopique**
- Visites et/ou participations au **salon du cheval** et participation à l'**organisation de concours équestres de niveau international**

Contact

Lycée des Établères
Route de Nantes - BP 609
85015 La Roche-sur-Yon cedex

secretariat-lycee@etablieres.fr
www.etablieres.fr
0970 808 221 (numéro non surtaxé)

Les plus de l'apprentissage

- Acquérir une **expérience professionnelle** significative
 - Effectuer une **formation sans frais**
- **Avoir des aides** (équipements, repas, hébergement, mobilité, permis de conduire...)
- Bénéficier d'un **accompagnement par un professionnel qualifié**, votre maître d'apprentissage
- **Avoir une rémunération** qui augmente avec l'âge de l'apprenant



CCI*** Saumur Jumping La Baule CSO Ste-Foy

En partenariat avec :



Formation initiale ou en apprentissage, en présentiel
Non accessible par la VAE
Validation de la formation complète uniquement
Pas de possibilité d'acquérir des blocs de compétences selon le niveau d'entrée en formation
Pas d'équivalences ou de passerelles possibles

DOSSIER D'INSCRIPTION
BAC PRO CGEA
Année scolaire 2024 /2025

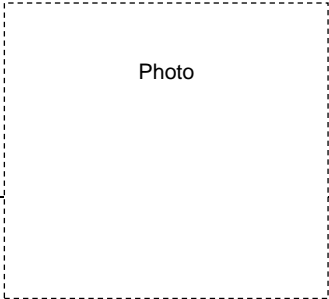

L'ETUDIANT

NOM :

Prénom :

Sexe : Féminin Masculin N°INE : (composé de 9 chiffres + 2 lettres)

Date de Naissance : Lieu : N° Département de naissance :

Pays de Naissance : Nationalité :

Adresse de l'étudiant(e) pendant sa scolarité :

Code postal : VILLE :

☎ : E-mail de l'élève :@

N° SS (OBLIGATOIRE) : |__| |__| |__| |__| |__| |__| |__| |__| |__| |__| |__| |__| |__| |__| |__|

RESPONSABLE LEGAL PRINCIPAL

Père Mère Autre :

Situation civile :

Marié(e) Pacsé(e) Vie maritale
 Séparé(e) Divorcé(e) Veuf(ve) Célibataire

NOM :

Prénom :

Adresse :

Code postal :

VILLE :

Tél domicile :

Tél portable :

Tél travail :

E-mail :

Profession :

DEUXIEME RESPONSABLE LEGAL

Père Mère Autre :

Situation civile :

Marié(e) Pacsé(e) Vie maritale
 Séparé(e) Divorcé(e) Veuf(ve) Célibataire

NOM :

Prénom :

Adresse :
(si différente du 1^{er} responsable)

Code postal :

VILLE :

Tél domicile :

Tél portable :

Tél travail :

E-mail :

Profession :

SCOLARITE PRECEDENTE EN 2023/2024

Classe : Option :

Etablissement :

VILLE :

FORMATION SOUHAITEE

 2nde professionnelle CGEA par apprentissage 1^{ère} professionnelle CGEA par apprentissage*Renseignements complémentaires que vous souhaitez porter à notre connaissance :*

.....

.....

.....

.....

.....

REGIME SOUHAITE

 Interne Demi-pensionnaire Externe*Comment avez-vous eu connaissance de cette formation ?* Internet Presse Bouche à oreilles Autres (à préciser).....

RENSEIGNEMENTS PRATIQUES

DEMANDE D'AMENAGEMENT D'ÉPREUVES – BESOINS ÉDUCATIFS PARTICULIERS

Demande de dossier d'aménagement d'épreuves : Oui

Les aménagements (1/3 temps supplémentaire, AVSI, ...) sont mis en œuvre lors des CCF et à l'examen final sous réserve de l'accord de la M.D.P.H. (Maison Départementale des Personnes Handicapées).

L'étudiant bénéficie d'un PAI (Projet d'Accueil Individualisé) en 2023/2024 : Oui

L'étudiant bénéficie d'un PAP (Plan d'Accompagnement Personnalisé) en 2023/2024 : Oui

L'étudiant bénéficie d'un PAS (Projet Personnalisé de Scolarisation) en 2023/2024 : Oui

ÉTUDIANT MAJEUR

Conformément au règlement intérieur du Lycée des Etablières 2024/2025, les étudiants majeurs qui souhaitent assumer personnellement les actes que leur autorise leur majorité (réception de la correspondance scolaire, justification des absences/retards, ...) doivent en faire la demande écrite au Chef d'Etablissement.

Je soussigné(e) (nom prénom de l'étudiant(e))

Demande à assumer pleinement les actes que ma majorité autorise, de ce fait, je demande à :

Recevoir directement mes bulletins scolaires ; toutefois, mes responsables légaux seront également destinataires des bulletins scolaires si leur adresse est différente de la mienne.

et/ou

Signer moi-même mes justificatifs d'absences et de retard. Toutefois, mes responsables légaux seront avisés de mes absences et/ou retards.

AVEZ-VOUS TROUVÉ UN EMPLOYEUR ?

OUI : Nom et prénom / Raison sociale :

Adresse :

CP : |_|_|_|_|_| Ville :

☎ : |_|_|_|_|_|_|_|_|_|_|_|_|_|_|_|_| ☎ : |_|_|_|_|_|_|_|_|_|_|_|_|_|_|_|_|

Mail :

NON : Souhaitez-vous être accompagné(e) dans votre recherche ? OUI NON

- Sur quel(s) département(s) ?

- Quel type de production ?

LISTE DES PIÈCES À JOINDRE AU DOSSIER D'INSCRIPTION

- Curriculum vitae détaillé avec photo ;
- Lettre de motivation ;
- Photocopies des derniers relevés de notes de l'année en cours ; Avis du conseil de classe
- Photocopies des diplômes obtenus.
- Attestation de recensement ou de participation à la Journée Défense et Citoyenneté (J.D.C.).

 CONDITIONS D'ADMISSION

- Pour être préinscrit** : Renvoyer votre dossier **complet**
- Pour s'inscrire** : - Etre titulaire d'un des diplômes permettant l'accès à la formation, ou sur dérogation.
- Etre titulaire d'un titre de séjour autorisant l'exercice d'un emploi à temps complet en France pour les candidats non ressortissants de la communauté européenne,
- Participer à une ½ journée de positionnement. Après étude du dossier et positionnement une réponse à votre candidature vous sera adressée dans un délai de 3 semaines.
- L'INSCRIPTION NE SERA DEFINITIVE qu'après réception du contrat d'apprentissage ou de professionnalisation signé, et dans la limite des places disponibles.**

R.G.P.D. (Règlem. Général sur la Protection des Données)

Les données collectées dans le présent document ne feront pas l'objet de transferts hors du territoire de l'Union européenne, ni d'une prise de décision automatisée.

Les données sont conservées dans le cadre du suivi de l'apprenant jusqu'à la signature du contrat de formation. Si aucun contrat de formation n'est signé, le Responsable du traitement procédera à la destruction ou au cryptage des données personnelles détenues.

Conformément à la réglementation en vigueur, vous pouvez exercer vos droits d'accès, de rectification, de suppression, d'opposition, de limitation, de portabilité de vos données personnelles.

Pour exercer ces droits vous pouvez contacter votre centre de formation : ecole.laroche@etablieries.fr.

Pour toute question sur le traitement de vos données dans ce dispositif, vous pouvez contacter notre DPO, par voie électronique : dpo@etablieries.fr

Fait à : Le :

Signature de l'étudiant(e) : Signature(s) du(des) représentants légal(aux) :

Nom – Prénom : Nom – Prénom :