

Suivez le BTS

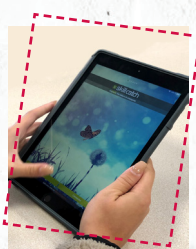

BAC +2

À LA RENTRÉE

Un Ipad pour chaque nouvel étudiant !

AGRONOMIE ET CULTURES DURABLES

NOUVEAU À LA
RENTRÉE 2023

EN FORMATION INITIALE
OU EN APPRENTISSAGE

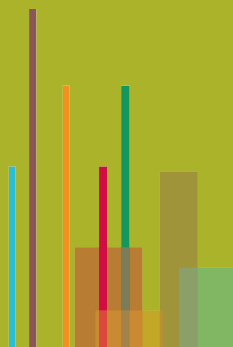

MÉTIERS DE
L'AGRICULTURE



Métiers
visés :

- **Technicien agricole sur le terrain** (Chambres d'Agriculture, coopératives...)
- **Technico-commercial** (entreprise de distribution de produits agricoles)
- **Chef d'exploitation agricole, chef de cultures**
- **Technicien d'expérimentation en productions végétales** (Instituts techniques et de recherches, laboratoires, entreprises semencières, phytosanitaires...)
- **Technicien environnement en charge de la préservation des territoires** (Conseils Départementaux, Chambres d'Agriculture, DDTM, communautés de communes...)
- **Chargé de clientèle en banque assurances**



NIVEAU ET DURÉE



FORMATION DE NIVEAU 5 (BAC +2)
EN 2 ANS

TAUX DE RÉUSSITE :

Retrouvez tous nos chiffres sur notre site internet.

Pourquoi choisir les Établières ?

- **En formation initiale** : 12 semaines de stage, 8 semaines en institut technique, coopérative ou autre en France ou à l'étranger, 3 semaines à l'étranger en organisme ou exploitation agricole et 1 semaine en exploitation agricole en France
- **En apprentissage** : 40% en centre de formation, 60% en entreprise
- **Travail sur le terrain** (enquêtes, cas concrets sur différents systèmes, suivis de parcelles...)
- **2 spécialisations** : agriculture biologique et agriculture de conservation des sols
- **1 semaine de voyage d'étude à l'étranger**
- **Accès à la Ferme expérimentale des Établières**

gE ecol **ETABLIÈRES**

Suivez le BTS

AGRONOMIE ET CULTURES DURABLES

PROGRAMME

- **S'INSCRIRE DANS LE MONDE D'AUJOURD'HUI** : saisir les enjeux de la réalité socio-économique, se situer dans des questions de société, argumenter un point de vue dans un débat de société.
- **CONSTRUIRE SON PROJET PERSONNEL ET PROFESSIONNEL** : s'engager dans un mode de vie actif et solidaire, s'insérer dans un environnement professionnel, s'adapter à des enjeux ou des contextes particuliers, conduire un projet.
- **COMMUNIQUER DANS DES SITUATIONS ET DES CONTEXTES VARIÉS** : Répondre à des besoins d'information pour soi et pour un public, communiquer en langue étrangère, communiquer avec des moyens adaptés.
- **CONNAISSANCES TECHNIQUES LIÉES AU SECTEUR PROFESSIONNEL DE L'AGRONOMIE ET DES CULTURES DURABLES** : Conduire des productions au sein d'un système de culture, proposer un itinéraire technique prévisionnel, adapter la conduite d'une culture, mettre en œuvre des interventions culturales, évaluer a posteriori un itinéraire technique, conduire des expérimentations, organiser l'activité de production, optimiser la politique d'achat et de vente, assurer la qualité de l'activité de production, concevoir un système de culture multiperformant, évaluer un système de culture, proposer un système de culture adapté au contexte climatique en accompagnant le changement technique.
- **EIL (espaces d'initiative locale)** : EIL1 agriculture urbaine – EIL2 au choix (apiculture, numérique en grandes cultures, écologie des milieux aquatiques, orientation en milieu naturel, maraichage, ...)
- **Education physique et sportive**

Modalités d'inscription

- **Vous êtes titulaire** : d'un Bac général, technologique ou professionnel.
- **Inscriptions sur le site** : www.parcoursup.fr



Les plus



- Pluridisciplinarité : travaux de groupes encadrés par des enseignants de compétences différentes, visites, cas concrets et voyage d'étude en France ou à l'étranger
- Intervention et coaching sur la recherche d'emploi
- Mise en place d'un dispositif "Réussite", accompagnement et soutien pour permettre l'accès en BTS 2
- Poursuite d'études possible en certificat de spécialisation, licence professionnelle ou en école d'ingénieur
 - Possibilité de poursuivre en Licence pro MOA (Management des Organisations Agricoles) sur le site des Établières (en partenariat avec l'IUT et l'Université de Nantes)
- BTSA de niveau 5 enregistré au RNCP et certifié sous l'autorité du Ministère chargé de l'Agriculture
- Obtention du CACES pour la conduite de tracteurs et/ou de télescopiques

Contact

École des Établières
Route de Nantes - BP 609
85015 La Roche-sur-Yon cedex

secretariat-lycee@etablieres.fr
www.etablieres.fr
0970 808 221 (numéro non surtaxé)



En partenariat avec :



Formation initiale ou en apprentissage, en présentiel
Non accessible par la VAE
Validation de la formation complète uniquement
Pas de possibilité d'acquérir des blocs de compétences selon le niveau d'entrée en formation
Pas d'équivalences ou de passerelles possibles

Une marque du **gE** group **ETABLIÈRES**

DOSSIER D'INSCRIPTION BTSA
Année scolaire 2023 / 2024



Photo

L'ETUDIANT :

NOM :

Prénom :

Sexe : Féminin Masculin

Date de Naissance : Lieu : N° Département de naissance :

Pays de Naissance : Nationalité :

Adresse de l'étudiant(e) pendant sa scolarité :

Code postal : VILLE :

Tél mobile élève : E-mail de l'élève :@

N° SS (OBLIGATOIRE) : |__| |__| |__| |__| |__| |__| |__| |__| |__| |__| |__| |__| |__| |__| |__|

RESPONSABLE LEGAL PRINCIPAL :

Père Mère Autre :

Situation civile :
 Marié(e) Pacsé(e) Vie maritale
 Séparé(e) Divorcé(e) Veuf(ve) Célibataire

NOM :

Prénom :

Adresse :

Code postal :

VILLE :

Tél domicile :

Tél portable :

Tél travail :

E-mail :

Profession :

Code profession :
(à compléter à l'aide de la fiche en PJ)

DEUXIEME RESPONSABLE LEGAL :

Père Mère Autre :

Situation civile :
 Marié(e) Pacsé(e) Vie maritale
 Séparé(e) Divorcé(e) Veuf(ve) Célibataire

NOM :

Prénom :

Adresse :

Code postal :

VILLE :

Tél domicile :

Tél portable :

Tél travail :

E-mail :

Profession :

Code profession :
(à compléter à l'aide de la fiche en PJ)

SCOLARITE PRECEDENTE EN 2022/2023

Classe : Option :

Par Apprentissage : oui non

Etablissement :

VILLE :

FORMATION SOUHAITEE

 BTSA APV (Agronomie Productions Végétales) 1^{ère} année 2^{ème} année BTSA GEMEAU (Gestion et Maitrise de l'eau) 1^{ère} année 2^{ème} année BTSA PA (Productions Animales) 1^{ère} année 2^{ème} année*Renseignements complémentaires que vous souhaitez porter à notre connaissance :*

.....

.....

.....

.....

.....

.....

Comment avez-vous eu connaissance de cette formation ? Internet Presse Bouche à oreilles Autres (à préciser).....

Demande d'aménagement d'épreuves – Besoins Educatifs Particuliers

Demande de dossier d'aménagement d'épreuves : Oui

Les aménagements (1/3 temps supplémentaire, AVSI, ...) sont mis en œuvre lors des CCF et à l'examen final sous réserve de l'accord de la M.D.P.H. (Maison Départementale des Personnes Handicapées).

L'étudiant bénéficie d'un PAI (Projet d'Accueil Individualisé) en 2022/2023 : Oui

L'étudiant bénéficie d'un PAP (Plan d'Accompagnement Personnalisé) en 2022/2023 : Oui

L'étudiant bénéficie d'un PPS (Projet Personnalisé de Scolarisation) en 2022/2023 : Oui

ETUDIANT MAJEUR

Conformément au règlement intérieur du Lycée des Etablières 2023/2024, les étudiants majeurs qui souhaitent assumer personnellement les actes que leur autorise leur majorité (réception de la correspondance scolaire, justification des absences/retards, ...) doivent en faire la demande écrite au Chef d'Etablissement.

Je soussigné(e) (nom prénom de l'étudiant(e))

Demande à assumer pleinement les actes que ma majorité autorise, de ce fait, je demande à :

Recevoir directement mes bulletins scolaires.

Toutefois, mes responsables légaux seront également destinataires des bulletins scolaires si leur adresse est différente de la mienne et/ou

Signer moi-même mes justificatifs d'absences et de retard. Toutefois, mes responsables légaux seront avisés de mes absences et retards

AVEZ-VOUS TROUVÉ UN EMPLOYEUR ?

OUI : Nom et prénom / Raison sociale :

Adresse :

CP : |_|_|_|_|_| Ville :

Tél. : |_|_|_|_|_|_|_|_|_|_|_|_|_|_|_|_| Portable : |_|_|_|_|_|_|_|_|_|_|_|_|_|_|_|_|

Mail :

NON : Souhaitez-vous être accompagné(e) dans votre recherche ? OUI NON

- Sur quel(s) département(s) ?

- Quel type de production ?

LISTE DES PIÈCES A JOINDRE AU DOSSIER D'INSCRIPTION

(Tout dossier incomplet ne sera pas examiné)

- Curriculum vitae détaillé avec photo ;
- Lettre de motivation ;
- Photocopies des derniers relevés de notes de l'année en cours ;
- Photocopies des diplômes obtenus.
- Attestation de participation à la journée défense et citoyenneté ;
- Si précédemment en contrat d'apprentissage copie du contrat ;
- Photocopie de la carte d'identité ;
- Photocopie du Permis de conduite ;
- Attestation d'assurance Responsabilité Civile (à transmettre en début d'année scolaire) ;
- RIB.

 CONDITIONS D'ADMISSION

- Pour être préinscrit** : Renvoyer votre dossier **complet**
- Pour s'inscrire** : - Etre titulaire d'un des diplômes permettant l'accès à la formation, ou sur dérogation.
- Etre titulaire d'un titre de séjour autorisant l'exercice d'un emploi à temps complet en France pour les candidats non ressortissants de la communauté européenne,
- Participer à ½ journée de positionnement. Après étude du dossier et positionnement une réponse à votre candidature vous sera adressée dans un délai de 3 semaines.
- L'inscription ne sera définitive qu'après réception du contrat d'apprentissage ou de professionnalisation signé, et dans la limite des places disponibles.**

RGPD :

Les données collectées dans le présent document ne feront pas l'objet de transferts hors du territoire de l'Union européenne, ni d'une prise de décision automatisée.

Les données sont conservées dans le cadre du suivi de l'apprenant jusqu'à la signature du contrat de formation. Si aucun contrat de formation n'est signé, le Responsable du traitement procédera à la destruction ou au cryptage des données personnelles détenues.

Conformément à la réglementation en vigueur, vous pouvez exercer vos droits d'accès, de rectification, de suppression, d'opposition, de limitation, de portabilité de vos données personnelles.

Pour exercer ces droits vous pouvez contacter votre centre de formation : ecole.laroche@etablieres.fr.

Pour toute question sur le traitement de vos données dans ce dispositif, vous pouvez contacter notre DPO, par voie électronique : dpo@etablieres.fr

Fait à : Le :

Signature de l'étudiant(e) : Signature(s) du(des) représentants légal(aux) :

Nom – Prénom : Nom – Prénom :