

Suivez le bac professionnel

BAC PRO

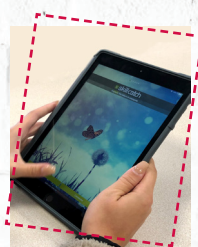

À LA RENTRÉE

Un Ipad pour chaque nouvel étudiant !

CONDUITE ET GESTION D'UNE ENTREPRISE AGRICOLE EN POLYCULTURE ÉLEVAGE DU CHEVAL (CGEA)

En formation initiale temps plein ou en apprentissage

MÉTIERS VISÉS :

- Salarié en élevage, centre équestre
- Responsable de centre équestre
- Éleveur, entraîneur de chevaux
- Cavalier
- Assistant vétérinaire
- Vendeur en sellerie



MÉTIERS DE
L'AGRICULTURE

Poursuite d'études :

- **BTSA ACSE** (Analyse, conduite et stratégie de l'entreprise agricole)
- **BTSA PA** (Productions animales)
- **BTSA TC** (Technico-commercial)
- **Formation responsable de structures équestres et enseignant(e) d'équitation**
- **ACV** (Assistant(e) de cabinet et de clinique vétérinaires)
- **BP JEPS** (Brevet professionnel de la Jeunesse, de l'Éducation Populaire et du Sport)



NIVEAU ET DURÉE



**FORMATION DE NIVEAU 4 (BAC)
EN 2 OU 3 ANS
(EN FONCTION DE VOTRE NIVEAU)**

TAUX DE RÉUSSITE :

Retrouvez tous nos chiffres sur notre site internet.

Pourquoi choisir les Établières ?

En formation initiale :

- **22 semaines de stage** : 6 semaines en 2nde et 16 semaines en 1^{ère} et terminale

En apprentissage :

60% en entreprise, 40% en centre de formation

- **Interventions professionnelles** : centre de gestion, carrefours de l'installation, Haras, vétérinaires, journées techniques, Chambre d'Agriculture...
- **Visite et/ou participation aux salons** : Space, Tech'Élevage, Salon du Cheval et participation à l'organisation de concours équestres de niveau international

gE ecol **ETABLIÈRES**

Suivez le bac professionnel

CONDUITE ET GESTION D'UNE ENTREPRISE AGRICOLE

PROGRAMME

- **ENSEIGNEMENT LITTÉRAIRE** : français, documentation, ESC, SESG, histoire-géo
- **LANGUES** : anglais, espagnol - LV2 facultatif
- **ÉDUCATION PHYSIQUE ET SPORTIVE**
- **ENSEIGNEMENT SCIENTIFIQUE** : maths, informatique, sciences physiques, biologie
- **EIE** : parcours citoyen, méthodologie, éducation à la santé, développement durable
- **PILOTAGE, ÉCONOMIE ET GESTION DE L'ENTREPRISE**
- **CONDUITE DE PRODUCTION ANIMALE ET VÉGÉTALE - AGROSYSTÈME - ZOOTECHNIE** : reproduction, alimentation et suivi sanitaire / agronomie
- **SCIENCES ET TECHNIQUES DES ÉQUIPEMENTS**
- **ENSEIGNEMENTS COMPLÉMENTAIRES** : préparation du cheval de compétition, structures équestres et organisation CSO / gestion des ressources naturelles
- **TRAVAUX PRATIQUES** : centres équestres des Établières, partenaires / chantiers école
- **CAS CONCRETS** : visite et analyse d'élevages équins et autres supports

Modalités d'inscription

- **Admission sur dossier**
Inscriptions en ligne sur le site internet www.etablieres.fr.
Envoi de la plaquette par mail ou par courrier sur simple demande.
- **Formation accessible** après une classe de 3^{ème}, CAPA ou 2^{nde} pro, général ou technologique



Les plus



- **Participation à l'organisation de concours équestres** : Jumping international La Baule, CCI Saumur, CSO Ste Foy
 - **Accompagnement individualisé** : soutien, suivi du dossier de stage, accompagnement pour la poursuite en BTS ou autre.
- **Conduite de projets** : voyages d'études en France ou à l'étranger
- **Stage individuel à l'étranger** dans le cadre d'Erasmus (facultatif) - 3 semaines / *bonus au bac*
 - **Formation Sauveteur Secouriste du Travail** (2 jours)
 - **Options facultatives** : Animaux du monde - soin animalier (1 merc/mois), hippologie - équitation (3h/sem, *bonus au bac*), sport étude équestre (4h/sem, galop 5 min), EPS : pleine nature, badminton ou volley (*bonus au bac*), espagnol (1h/sem, *bonus au bac*)
- Possibilité de passer un **module d'autorisation de conduite d'un tracteur ou télescopique**
 - Animations à l'internat
- BAC niveau 4 enregistré au RNCP et certifié sous l'autorité du Ministre chargé de l'Agriculture

Contact

Lycée des Établières
Route de Nantes - BP 609
85015 La Roche-sur-Yon cedex

secretariat-lycee@etablieres.fr
www.etablieres.fr
0970 808 221 (numéro non surtaxé)

En partenariat avec :



Saumur Jumping La Baule CSO Ste-Foy



Formation initiale ou en apprentissage, en présentiel
Non accessible par la VAE
Validation de la formation complète uniquement
Pas de possibilité d'acquiescer des blocs de compétences selon le niveau d'entrée en formation
Pas d'équivalences ou de passerelles possibles

Une marque du **gE group ETABLIÈRES**

DOSSIER D'INSCRIPTION
BAC PRO CGEA
Année scolaire 2023 /2024



L'ETUDIANT :

NOM :

Prénom :

Sexe : Féminin Masculin

Date de Naissance : Lieu : N° Département de naissance :

Pays de Naissance : Nationalité :

Adresse de l'étudiant(e) pendant sa scolarité :

Code postal : VILLE :

Tél mobile élève : E-mail de l'élève :@

N° SS (OBLIGATOIRE) : |__| |__| |__| |__| |__| |__| |__| |__| |__| |__| |__| |__| |__| |__| |__|

RESPONSABLE LEGAL PRINCIPAL :

Père Mère Autre :

Situation civile :
 Marié(e) Pacsé(e) Vie maritale
 Séparé(e) Divorcé(e) Veuf(ve) Célibataire

NOM :

Prénom :

Adresse :

Code postal :

VILLE :

Tél domicile :

Tél portable :

Tél travail :

E-mail :

Profession :

Code profession :
(à compléter à l'aide de la fiche en PJ)

DEUXIEME RESPONSABLE LEGAL :

Père Mère Autre :

Situation civile :
 Marié(e) Pacsé(e) Vie maritale
 Séparé(e) Divorcé(e) Veuf(ve) Célibataire

NOM :

Prénom :

Adresse :
(si différente du 1^{er} responsable)

Code postal :

VILLE :

Tél domicile :

Tél portable :

Tél travail :

E-mail :

Profession :

Code profession :
(à compléter à l'aide de la fiche en PJ)

SCOLARITE PRECEDENTE EN 2022/2023

Classe : Option :

Etablissement :

VILLE :

FORMATION SOUHAITEE

 2nde professionnelle CGEA par apprentissage 1^{ère} professionnelle CGEA par apprentissage*Renseignements complémentaires que vous souhaitez porter à notre connaissance :*

.....

.....

.....

.....

.....

REGIME SOUHAITE

 interne demi-pensionnaire externe*Comment avez-vous eu connaissance de cette formation ?* Internet Presse Bouche à oreilles Autres (à préciser).....

Demande d'aménagement d'épreuves – Besoins Educatifs Particuliers

Demande de dossier d'aménagement d'épreuves : Oui

Les aménagements (1/3 temps supplémentaire, AVSI, ...) sont mis en œuvre lors des CCF et à l'examen final sous réserve de l'accord de la M.D.P.H. (Maison Départementale des Personnes Handicapées).

L'étudiant bénéficie d'un PAI (Projet d'Accueil Individualisé) en 2022/2023 : Oui

L'étudiant bénéficie d'un PAP (Plan d'Accompagnement Personnalisé) en 2022/2023 : Oui

L'étudiant bénéficie d'un PAS (Projet Personnalisé de Scolarisation) en 2022/2023 : Oui

ETUDIANT MAJEUR

Conformément au règlement intérieur du Lycée des Etablières 2023/2024, les étudiants majeurs qui souhaitent assumer personnellement les actes que leur autorise leur majorité (réception de la correspondance scolaire, justification des absences/retards, ...) doivent en faire la demande écrite au Chef d'Etablissement.

Je soussigné(e) (nom prénom de l'étudiant(e))

Demande à assumer pleinement les actes que ma majorité autorise, de ce fait, je demande à :

Recevoir directement mes bulletins scolaires.

Toutefois, mes responsables légaux seront également destinataires des bulletins scolaires si leur adresse est différente de la mienne et/ou

Signer moi-même mes justificatifs d'absences et de retard. Toutefois, mes responsables légaux seront avisés de mes absences et retards

AVEZ-VOUS TROUVÉ UN EMPLOYEUR ?

OUI : Nom et prénom / Raison sociale :

Adresse :

CP : |_|_|_|_|_| Ville :

Tél. : |_|_|_|_|_|_|_|_|_|_|_|_|_|_|_|_| Portable : |_|_|_|_|_|_|_|_|_|_|_|_|_|_|_|_|

Mail :

NON : Souhaitez-vous être accompagné(e) dans votre recherche ? OUI NON

- Sur quel(s) département(s) ?

- Quel type de production ?

LISTE DES PIECES A JOINDRE AU DOSSIER D'INSCRIPTION

- Curriculum vitae détaillé avec photo ;
- Lettre de motivation ;
- Photocopies des derniers relevés de notes de l'année en cours ; Avis du conseil de classe
- Photocopies des diplômes obtenus.
- Attestation de recensement ou de participation à la journée défense et citoyenneté ;

 CONDITIONS D'ADMISSION

- Pour être préinscrit** : Renvoyer votre dossier **complet**
- Pour s'inscrire** : - Etre titulaire d'un des diplômes permettant l'accès à la formation, ou sur dérogation.
- Etre titulaire d'un titre de séjour autorisant l'exercice d'un emploi à temps complet en France pour les candidats non ressortissants de la communauté européenne,
- Participer à ½ journée de positionnement. Après étude du dossier et positionnement une réponse à votre candidature vous sera adressée dans un délai de 3 semaines.
- L'inscription ne sera définitive qu'après réception du contrat d'apprentissage ou de professionnalisation signé, et dans la limite des places disponibles.**

RGPD :

Les données collectées dans le présent document ne feront pas l'objet de transferts hors du territoire de l'Union européenne, ni d'une prise de décision automatisée.

Les données sont conservées dans le cadre du suivi de l'apprenant jusqu'à la signature du contrat de formation. Si aucun contrat de formation n'est signé, le Responsable du traitement procédera à la destruction ou au cryptage des données personnelles détenues.

Conformément à la réglementation en vigueur, vous pouvez exercer vos droits d'accès, de rectification, de suppression, d'opposition, de limitation, de portabilité de vos données personnelles.

Pour exercer ces droits vous pouvez contacter votre centre de formation : ecole.laroche@etablieries.fr.

Pour toute question sur le traitement de vos données dans ce dispositif, vous pouvez contacter notre DPO, par voie électronique : dpo@etablieries.fr

Fait à : Le :

Signature de l'étudiant(e) :

Signature(s) du(des) représentants légal(aux) :

Nom – Prénom : Nom – Prénom :